



การไฟฟ้าส่วนภูมิภาค

PROVINCIAL ELECTRICITY AUTHORITY

เลขที่ ก.ต.นฐ.(ปน.) 9๓๖๕/๒๕๖๕  
 ชื่อผู้รับ นายพัทธนันท์ พงษ์ราสุวรรณ์ชล  
 ชื่อผู้ส่ง นายสมชาย ศรีจาวรพฤษ์

วันที่ ๗ พฤศจิกายน ๒๕๖๕  
 ตำแหน่ง อ.ก.ปน.(ก.๓)  
 ตำแหน่ง รจก(ท) กฟจ.นครปฐม

ด้วยการไฟฟ้า กฟจ.นครปฐม จะขอตัดไฟเพื่อปฏิบัติงาน ปรับปรุงระบบสายส่ง สถานีไฟฟ้า นครปฐม ๒ ตามแผนผังสังเขปแนบ  
 จำนวน ๑ แผ่น ดังนี้

ที่	พิดเดอร์	วัน/เดือน/ปี	ตั้งแต่เวลา	ถึงเวลา	ลักษณะงานที่ปฏิบัติ/ บริเวณ	จาก	ถึง	ผู้ควบคุมงาน
๑	115KV	17 พฤศจิกายน 2565	08.00 น.	17.00 น.	ปรับปรุงระบบสายส่ง บริเวณ หน้าโรงสูดดม ธัญญา	DDE แยกหลังหัน	NPU4YS-05 ขนส่ง	นายพรหมแดน สุทธิ งาม ท.ป.บ.

พื้นที่ที่มีผู้ใช้ไฟได้รับผลกระทบ(ไฟดับ)... ไม่มี

ผู้ประสานงานการตัดไฟ ชื่อ นายพรหมแดน สุทธิงาม ตำแหน่ง ท.ป.บ.กฟจ.นครปฐม โทร ๐๖๕-๕๑๘๒๕๒๘

พื้นที่ ที่ขอตัดไฟปฏิบัติงานมีสายเคเบิลใยแก้วนำแสงของ กฟผ. (หากมีโอกาสชำรุด ผศส.กรส.(ก.๓) จะไปตรวจสอบก่อนปฏิบัติงาน)

๑.  มีสายเคเบิลใยแก้วนำแสง ๑.๑  มีโอกาสชำรุด ๑.๒  ไม่มีโอกาสชำรุด

๒. / ไม่มีสายเคเบิลใยแก้วนำแสง

(นายสมชาย ศรีจาวรพฤษ์)

ตำแหน่ง รจก(ท) กฟจ.นครปฐม

สำหรับแผนควบคุมการจ่ายไฟ (ผคฟ.) กฟผ.๓

เรียน อ.ก.ปน.(ก.๓)

ผคฟ. พิจารณาแล้วเห็นควร

อนุมัติให้ตัดไฟตามคำขอชื่อ 1. พิดเดอร์ 115kv. จาก PDE แยกหลังหัน ถึง NPU4YS-05 นครปฐม.  
 ในวันที่ 17 พย 65 ตั้งแต่เวลา 08-00 น. ถึง 17-00 น. ตามใบสั่งทำสวิชชิงเลขที่ 1824/65  
 อนุมัติให้ตัดไฟตามคำขอชื่อ พิดเดอร์ จาก ถึง  
 ในวันที่ ตั้งแต่เวลา น. ถึง น. ตามใบสั่งทำสวิชชิงเลขที่  
 อนุมัติให้ตัดไฟตามคำขอชื่อ พิดเดอร์ จาก ถึง  
 ในวันที่ ตั้งแต่เวลา น. ถึง น. ตามใบสั่งทำสวิชชิงเลขที่  
 อนุมัติให้ตัดไฟตามคำขอชื่อ พิดเดอร์ จาก ถึง  
 ในวันที่ ตั้งแต่เวลา น. ถึง น. ตามใบสั่งทำสวิชชิงเลขที่

พนักงานศูนย์ฯ นาย (นาย) วิจารณ์ สิทธิมงคล ประสานงานการขอตัดไฟกับ นาย. พรหมแดน. สุทธิงาม.

(นาย) วิจารณ์ สิทธิมงคล

๐๕๖-๖ ๓๓๓ ๖๖-๖๖



สำหรับผู้อนุมัติ

ที่ ก.๓ กปบ.(คฟ.)

เรียน ผจก. กฟอ.บง

อก.บช.(ก.๓), อก.วว.(ก.๓)

อนุมัติ และแจ้ง จป. เพื่อตรวจสอบความปลอดภัย  
พร้อมทั้งลงข้อมูลแจ้งแผนดับเพลิงใน [www.pea.co.th](http://www.pea.co.th)

ขั้นตอนการสวิชชิง ๒ แผ่น  
แผนผังแนบ ๑ แผ่น

ผจพ. - (สถานี -)  
เพื่อทราบ และจัดพนักงานเข้าปฏิบัติงานร่วมกับศูนย์ฯ นครปฐม  
ตั้งแต่วันที่ - น. เป็นต้นไป จนกว่างานจะแล้วเสร็จ

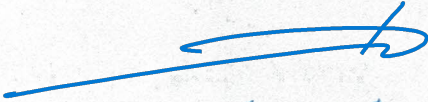

(นายเลอพงศ์ แก่นจันทร์)

รท.ปบ.(ก3) ปฏิบัติงานแทน อก.ปบ.(ก3)

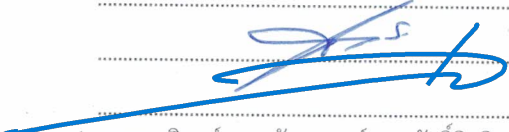

## ใบสั่งทำสวิตชิง

1. สถานที่ทำงาน	DDE แยกหลินหนัน - NPU4YS-05 ขนส่ง		
2. กำหนดวันที่ทำงาน	17 พ.ย. 65	ระหว่าง	08.00 น. ถึง 17.00 น.
3. ผู้ขอทำงาน	น.ร.	งานที่ทำ	ปรับปรุงระบบสายส่ง 115 เควี ตามใบขอปฏิบัติงาน 1824/2565
4. เตรียมการสวิตชิงโดย	นายสามารถ จิตรมานะศักดิ์		
5. ตรวจสอบสวิตชิงโดย			
6. อนุมัติสวิตชิงโดย	วันที่ 13 พฤศจิกายน 2565		
7. สั่งทำสวิตชิงโดย	วันที่ 13 พฤศจิกายน 2565		
	1. นายนครินทร์, นายณัฐกาญจน์, นายศักดิ์สิทธิ์, นายสามารถ		(กะ1 00.00 น. - 08.00 น.)
	2. นายสถาพร, นายพิชชา, นายสุธี, นายอมร		(กะ2 08.00 น. - 16.00 น.)
	3. นายพีรภัทร, นายขุนทอง, นายศักดิ์สิทธิ์, นายพนิต		(กะ3 16.00 น. - 24.00 น.)

ที่	รหัสอุปกรณ์	สภาพอุปกรณ์ ปกติก่อน ดำเนินการ	ดำเนินการ	เวลา	ผู้ดำเนินการ	ผู้สั่งการ	หมายเหตุ
ตรวจสอบสถานะอุปกรณ์ก่อนทำการสวิตชิง *ตรวจสอบ NPU4YS-05 สถานะ Gas ปกติจริง 3 เฟส*							
ตรวจสอบ BPB07YB-01, BPB09YB-01 จ่ายไฟแบบ Close loop							
1	NPU04YB-01	"ON" Auto Reclose	"OFF" Auto Reclose		NPU	-	เบรกเกอร์ 115 เควี
2	NPT04YB-01	"ON" Auto Reclose	"OFF" Auto Reclose		NPT	-	เบรกเกอร์ 115 เควี
3	NPU04YS-05	สับ	ปลด ล็อคกุญแจ		น.ร.	LBS	ขนส่ง
4	เมื่อพร้อมดับไฟเวลา 08.00 น.						
5	แจ้ง HL ทำการตัด DDE 115 เควี แยกหลินหนันออกทั้ง 3 เฟสได้						
6	เมื่อ HL ทำการตัด DDE 115 เควี แยกหลินหนันออกทั้ง 3 เฟสแล้วเสร็จ						
7	แจ้งพื้นที่ไฟดับให้ กฟจ. น.ร. ทราบ						
8	แจ้งให้ กฟจ. น.ร. ทำการ Test ไฟ ตรวจสอบไฟดับเรียบร้อยทุกจุด พร้อมลงใน WE SAFE เรียบร้อยแล้ว						
9	NPU04YB-01	"OFF" Auto Reclose	"ON" Auto Reclose		NPU	-	เบรกเกอร์ 115 เควี
10	NPT04YB-01	"OFF" Auto Reclose	"ON" Auto Reclose		NPT	-	เบรกเกอร์ 115 เควี
11	แจ้งชุดปฏิบัติงานให้สามารถปฏิบัติงานได้						
*****สิ้นสุด Switching ช่วงเช้า*****							
12	เมื่อ กฟจ. น.ร. ปฏิบัติงานแล้วเสร็จ *ตรวจสอบ NPU4YS-05 สถานะ Gas ปกติจริง 3 เฟส*						
13	NPU04YB-01	"ON" Auto Reclose	"OFF" Auto Reclose		NPU	-	เบรกเกอร์ 115 เควี
14	NPT04YB-01	"ON" Auto Reclose	"OFF" Auto Reclose		NPT	-	เบรกเกอร์ 115 เควี
15	แจ้ง HL ทำการเชื่อม DDE 115 เควี แยกหลินหนันเข้าทั้ง 3 เฟสได้						
16	เมื่อ HL ทำการเชื่อม DDE 115 เควี แยกหลินหนันเข้าทั้ง 3 เฟสแล้วเสร็จ						
17	NPU04YS-05	ปลด ล็อคกุญแจ	สับ		น.ร.	LBS	ขนส่ง

ที่	รหัสอุปกรณ์	สภาพอุปกรณ์ ปกติก่อน ดำเนินการ	ดำเนินการ	เวลา	ผู้ดำเนินการ	ผู้ส่งการ	หมายเหตุ	
18	NPU04YB-01	"OFF" Auto Reclose	"ON" Auto Reclose		NPU		-	เบรกเกอร์ 115 เควี
19	NPT04YB-01	"OFF" Auto Reclose	"ON" Auto Reclose		NPT		-	เบรกเกอร์ 115 เควี
*****สิ้นสุด Switching ทั้งหมด*****								



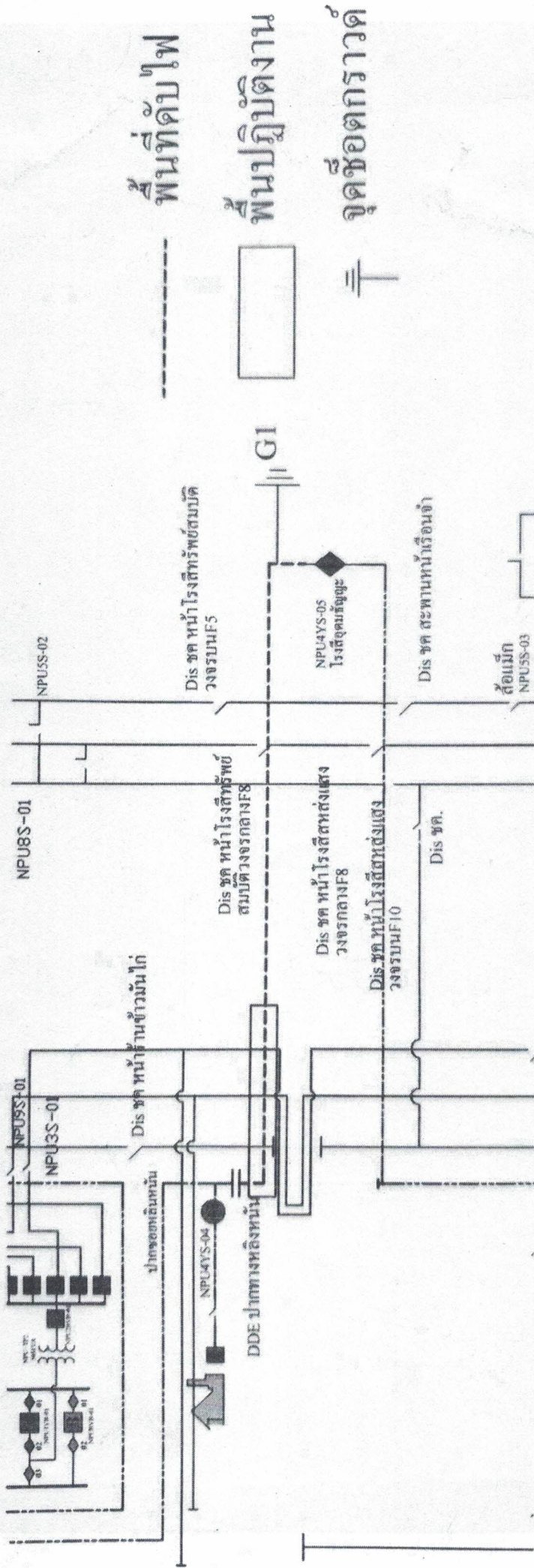

พื้นที่ดับไฟ

พื้นที่ปฏิบัติงาน

จุดช้อตกราวด์